



॥ प्रज्वालितो ज्ञानमयः प्रदीपः ॥

SHIKSHAN PRASARAK SANSTHA'S

**SANGAMNER NAGARPALIKA ARTS,
D. J. MALPANI COMMERCE &
B.N. SARDA SCIENCE COLLEGE**

SANGAMNER - 422 605, DIST. AHMEDNAGAR

(Id. No. PU/AN/ASC/03/1961)

"Spread Knowledge unto the last."

☎ : (02425) 225893, 223181 (O),
(02425) 225164 (R)

Website : <http://sangamnercollege.edu.in>
E-mail : info@sangamnercollege.edu.in
: sangamner_college@rediffmail.com

- NAAC Re-accredited 'A+' Grade [CGPA 3.58]
- Pune University Best College Award

Principal

DR. K. K. DESHMUKH

M.Sc.,M.Ed.,M.Phil.,Ph.D.

Date : **21 JAN 2019**

जा.क्र./एससी/फा. १६/ 1131 /२०१९
प्रति,

प्रती,
मा. प्राचार्य / मा. संचालक / मा. विभागप्रमुख
महाराष्ट्र राज्यातील सर्व विद्यापीठे व
संलग्नित महाविद्यालये

विषय: राज्यस्तरीय नदी परिक्रमा शिबिर २०१९ विद्यार्थी सहभागाबाबत ..

मा. महोदय,

सावित्रीबाई फुले पुणे विद्यापीठ, विद्यार्थी विकास मंडळ व संगमनेर नगरपालिका कला, डी.जे.मालपाणी वाणिज्य आणि बी.एन्. सारडा विज्ञान महाविद्यालय, संगमनेर (भूगोल विभाग) यांच्या संयुक्त विद्यमाने महाराष्ट्रातील सर्व विद्यापीठे व महाविद्यालयातील विद्यार्थ्यांसाठी कळसुबाई हरिश्चंद्रगड अभयारण्य, (मुळा नदी उगम परिसर: कुमशेत - पेठेची वाडी- पाचनई - हरिश्चंद्रगड) ता. अकोले, जि. अहमदनगर या परिसरात बुधवार दि. ६ फेब्रुवारी ते शनिवार दि. ९ फेब्रुवारी २०१९ या कालावधीत चार दिवसीय "राज्यस्तरीय नदी परिक्रमा शिबिराचे" आयोजन केलेले आहे.

तरी आपणास विनंती करण्यात येते की, सोबत जोडलेल्या माहितीपत्रकाप्रमाणे आपण आपल्या विद्यापीठातील व महाविद्यालयातील एक विद्यार्थी व एका विद्यार्थिनीची निवड करून त्यांची नावे गुरुवार दि. ३१ जानेवारी २०१९ पर्यंत nadiparikrama2019@gmail.com या ईमेल आयडीवर पाठवावेत. अंतिम निवड झालेल्या विद्यार्थ्यांना व संबंधित महाविद्यालये यांना शनिवार दि. २ फेब्रुवारी २०१९ पर्यंत कळविण्यात येईल. सोबत शिबिरासंदर्भातील माहितीपत्रक, प्रवेशपत्र व कार्यक्रमाचे वेळापत्रक जोडलेले आहे.

सोबत: शिबिरासंदर्भातील माहितीपत्रक, प्रवेशपत्र, संमतीपत्रक, आरोग्य तपासणी प्रमाणपत्र फॉर्म व कार्यक्रमाचे वेळापत्रक जोडलेले आहेत.

प्रा. एस.एन.देशमुख
समन्वयक
(९२७००१२७१०)

आपले,

डॉ.जी.के.सानप
विद्यार्थी विकास मंडळ अधिकारी
(९८८१७४८८८०)

डॉ.के.के.देशमुख
प्राचार्य
(९८६०४१६६२९)

PRINCIPAL
Sangamner Nagar Palika Arts,
D. J. Malpani Commerce &

सावित्रीबाई फुले पुणे विद्यापीठ, विद्यार्थी विकास मंडळ,

व

शिक्षण प्रसारक संस्थेचे

संगमनेर नगरपालिका कला, डी. जे.मालपाणी वाणिज्य आणि बी.एन्. सारडा विज्ञान महाविद्यालय,
संगमनेर, ता. संगमनेर, जि. अहमदनगर - ४२२६०५

यांच्या संयुक्त विद्यमाने

चार दिवसीय राज्यस्तरीय नदी परिक्रमा शिबिर - २०१९

दि. ६ फेब्रुवारी ते ९ फेब्रुवारी २०१९

मुळा नदी परिक्रमाद्वारे नदी परिसरातील आदिवासी संस्कृती व भौगोलिक भूरूपाची ओळख

कळसुबाई- हरिश्चंद्रगड अभयारण्य: मुळा नदी उगम परिसर

(कुमशेत - पेठेची वाडी- पाचनई - हरिश्चंद्रगड)

Email: nadiparikrama2019@gmail.com

शिबिरासंबंधी महत्वाच्या सूचना

१. नदी परिक्रमासाठी एक विद्यार्थी व एक विद्यार्थिनीला प्रवेश दिला जाईल. विशेष कलागुण व निसर्गात भ्रमंती करण्याची आवड असलेल्या विद्यार्थ्यांना प्राधान्य द्यावे.
२. शिबिरात सहभागी होण्यासाठी महाविद्यालयाचे संमतीपत्रक, विद्यार्थ्यांचे हमीपत्र, पालकांचे संमतीपत्रक, महाविद्यालयाचे ओळखपत्र व आरोग्य तपासणी प्रमाणपत्र आवश्यक आहे. सर्व कागदपत्रे शिबिरस्थळी नाव नोंदणी करताना जमा करावेत
३. बसव्यवस्था: संगमनेर महाविद्यालयापासून शिबिरस्थळापर्यंत जाण्यासाठी बसची सोय उपलब्ध करून देण्यात येईल.
४. शिबिर स्थळापर्यंत प्रवासखर्च संबंधित महाविद्यालयाने करावायाचा आहे.
५. शिबिरस्थळी येण्यासाठी जवळचे रेल्वे स्थानक : इगतपूरी, नाशिक, श्रीरामपुर, शिर्डी व कोपरगाव
६. शिबिरस्थळी येण्यासाठी जवळचे बसस्थानक : राजुर ता. अकोले जि. अहमदनगर
७. राजुर बसस्थानकावरून : पाचनई व कुमशेत बस
८. नदी परिक्रमेस येताना खालील वस्तू सोबत आणणे आवश्यक आहे.

- i. सोबत पाठीवरची बॅग असावी
- ii. आपणास गरजेपुरते स्वतःचे अंथरण्याचे व पांघरण्याचे आवश्यक व पुरेसे कपडे तसेच ब्रश, टुथ पेस्ट, साबण, मोडिसीन इ.
- iii. ट्रॅक शूज, ट्रॅक सुट, टोपी आवश्यक
- iv. नोटबुक, पेन, एक आयकार्ड साइज फोटो.
- v. विद्यापीठाचे / महाविद्यालयाचे पत्र, विद्यार्थ्यांचे हमीपत्र, पालकांचे संमतीपत्रक, आरोग्य तपासणी प्रमाणपत्र व महाविद्यालयाचे ओळखपत्र आवश्यक .
- vi. आवश्यक ड्रेस, टॉवेल, बॅटरी (टॉच) काडेपेटी व मेणबत्ती आवश्यक
- vii. थंडीचा विचार करून पुरेसे उबदार कपडे आणावेत. (स्वेटर, मफलर, कानटोपी इ.)
- viii. मौल्यवान वस्तू बरोबर आणू नये. (दागिने, लॅपटॉप, महागडे मोबाईल इ.)
- ix. अंतिम यादी निश्चित झाल्यावर आपणास फोन किंवा मेल द्वारे कळविण्यात येईल.

आपल्या महाविद्यालयातून प्रवासाला सुरुवात करताना शिबिर समन्वयकास व आपल्या महाविद्यालयास त्वरीत सूचित करावे.

संपर्क

प्रा. संदिप देशमख - ९२७००१२७१०	(समन्वयक)
डॉ. गोरक्षनाथ सानप- ९८८१७४८८८०	(वि. वि. मं.अधिकारी)
प्रा. रविंद्र गायकवाड- ९८५०४४८०९३	(भूगोल विभाग प्रमुख)
डॉ. महेंद्रकुमार ख्याडे ९४२१४८२२३४	(वनस्पती विभाग)
डॉ. बालाजी धारुळे ७५८८०६२७०१	(जिल्हा समन्वयक वि. वि. मं.अधिकारी)
डॉ. प्रताप फलफले- ९४२२३२६३४	(जिल्हा समन्वयक रा.से. योजना)



सावित्रीबाई फुले पुणे विद्यापीठ, विद्यार्थी विकास मंडळ,

व

शिक्षण प्रसारक संस्थेचे

संगमनेर नगरपालिका कला, डी. जे.मालपाणी वाणिज्य आणि बी.एन्. सारडा विज्ञान महाविद्यालय,
संगमनेर, ता. संगमनेर, जि. अहमदनगर - ४२२६०५

यांच्या संयुक्त विद्यमाने

चार दिवसीय राज्यस्तरीय नदी परिक्रमा शिबिर - २०१९

दि. ६ फेब्रुवारी ते ९ फेब्रुवारी २०१९

मुळा नदी परिक्रमाद्वारे नदी परिसरातील आदिवासी संस्कृती व भौगोलिक भूरूपाची ओळख

कळसुबाई- हरिश्चंद्रगड अभयारण्य: मुळा नदी उगम परिसर

(कुमशेत - पेठेची वाडी- पाचनई - हरिश्चंद्रगड)

कार्यक्रमाचे वेळापत्रक

अ. क्र.	वार आणि दिनांक	वेळ	कार्यक्रम / उपक्रम
१	बुधवार ६ फेब्रुवारी २०१९	सकाळी १०:०० वा.	नावनोंदणी व चहापाणी
		सकाळी ११:०० वा.	उद्घाटन : साईबाबा सभागृह, संगमनेर महाविद्यालय
		दुपारी १२:०० वा.	जेवण
		दुपारी १:०० वा.	संगमनेरवरून शिबिरस्थळाकडे मार्गक्रमण
		दुपारी ४:३० वा.	शिबिरस्थळी आगमन : कुमशेत
		सायं. ४:४५ वा.	चहा
		सायं. ५:०० वा	कुमशेत गावाजवळील देवराईला भेट
		सायं. ७:१५ वा.	व्याख्यान
		सायं. ८:३० वा.	रात्रीचे जेवण व विश्रांती
			मुक्काम
२.	७ फेब्रुवारी २०१९	सकाळी ६:०० वा.	हजेरी व विद्यापीठ गीत
		सकाळी ६:३० वा.	योगासने व प्राणायाम
		सकाळी ७:३० वा.	चहा व नाश्ता
		सकाळी ८:०० वा.	कुमशेतवरून नदीपरिक्रमेला सुरुवात
		दुपारी १:०० वा.	दुपारचे जेवण
		सायं. ५:०० वा.	पाचनईला आगमन
		सायं. ५:३० वा.	चहा
		सायं. ६:०० वा.	गटचर्चा
		सायं. ७:०० वा.	व्याख्यान
		सायं. ८:०० वा.	रात्रीचे जेवण व विश्रांती
	मुक्काम	पाचनई	



३.	शुक्रवार ८ फेब्रुवारी २०१९	सकाळी ६:०० वा.	हजेरी व विद्यापीठ गीत
		सकाळी ६:३० वा.	योगासने व प्राणायाम
		सकाळी ७:३० वा.	चहा नाश्ता
		सकाळी ८:०० वा	हरिश्चंद्रगडाकडे मार्गक्रमण
		सकाळी ११:३० वा.	हरिश्चंद्रगडावर आगमन
		दुपारी १२:३० वा.	हरिश्चंद्रगडावर जेवण
		सकाळी १:३० वा.	कोकणकडयाकडे मार्गक्रमण (कोकणकडा, तारामती इ.)
		सायं. ५:३० वा.	हरिश्चंद्रगड (मंदिरजवळ आगमन)
		सायं. ६:०० वा.	चहा
		सकाळी ६:३० वा.	गटचर्चा व व्याख्यान
		सायं. ८:०० वा.	रात्रीचे जेवण व विश्रांती
		मुक्काम	
४	शनिवार ९ फेब्रुवारी २०१९	सकाळी ६:०० वा.	हजेरी व विद्यापीठ गीत
		सकाळी ६:३० वा.	योगासने व प्राणायाम
		सकाळी ७:०० वा.	चहा नाश्ता
		सकाळी ८:०० वा.	हरिश्चंद्रगडावरून पाचनईकडे मार्गस्थ
		सकाळी ११:३० वा.	समारोप (पाचनई)
		दुपारी १२:३० वा.	दुपारचे जेवण
		दुपारी २:०० वा.	संगमनेरकडे मार्गस्थ

● महत्वाची टीप:

सदर शिबिरासाठी येणा-या विद्यार्थ्यांनी शिबिर संपल्यानंतर आपण आपल्या स्वगृही सुखरूप पोहचल्याची वार्ता शिबीर समन्वयकास अथवा आपल्या महाविद्यालयास कळविणे क्रमप्राप्त आहे.



सावित्रीबाई फुले पुणे विद्यापीठ, विद्यार्थी विकास मंडळ,

व

शिक्षण प्रसारक संस्थेचे

संगमनेर नगरपालिका कला, डी. जे.मालपाणी वाणिज्य आणि बी.एन्. सारडा विज्ञान महाविद्यालय,

संगमनेर, ता. संगमनेर, जि. अहमदनगर - ४२२६०५

यांच्या संयुक्त विद्यमाने

चार दिवसीय राज्यस्तरीय नदी परिक्रमा शिबिर - २०१९

दि. ६ फेब्रुवारी ते ९ फेब्रुवारी २०१९

मुळा नदी परिक्रमाद्वारे नदी परिसरातील आदिवासी संस्कृती व भौगोलिक भूरूपाची ओळख

कळसुबाई- हरिश्चंद्रगड अभयारण्य: मुळा नदी उगम परिसर

(कुमशेत - पेठेची वाडी- पाचनई - हरिश्चंद्रगड)

विद्यार्थी प्रवेश अर्ज

विद्यापीठ/ महाविद्यालय / संस्थेचे नाव : -----

अ. क्र.	शिविरार्थीचे नाव	वर्ग व विषय	ईमेल आयडी	मोबाईल क्रमांक
१.	विद्यार्थी			
२.	विद्यार्थिनी			

विद्यार्थी विकास मंडळ अधिकारी यांचे नाव, संपर्क नंबर व ईमेल आयडी: -----

शिक्का

स्वाक्षरी

प्राचार्य / संचालक / विभागप्रमुख



Savitribai Phule Pune University, Pune
Board of Students' Welfare
Certificate of Medical/Physical Fitness – A Specimen

Signature of the Candidate:

I do hereby certify that I have examined Mr. / Miss----- Age: -
---- Yrs, Class: -----, College: ----- Son/
Daughter of Mr. / Miss. ----- and found fit for participating for
Mula Nadi Parikrama Shibir. The candidate whose signature is given above is not
suffering from any communicable or chronic disease, which may cause any hindrance
in his/ her participation in the above mentioned rigorous visit/ programme.

**Signature of the Medical Officer
With Seal**

Station: _____

Dated: _____

दिनांक:

विद्यार्थ्यांचे हमीपत्र / संमतीपत्र

सावित्रीबाई फुले पुणे विद्यापीठ, विद्यार्थी विकास मंडळ व संगमनेर नगरपालिका कला, डी.जे.मालपाणी वाणिज्य आणि बी.एन्. सारडा विज्ञान महाविद्यालय, संगमनेर (भूगोल विभाग) ता. संगमनेर, जि. अहमदनगर यांच्या संयुक्त विद्यमाने आयोजित दि. ६ फेब्रुवारी ते ९ फेब्रुवारी २०१९ या कालावधीत राज्यस्तरीय नदी परिक्रमा शिबिर : मुळा नदी परिक्रमाद्वारे नदी परिसरातील आदिवासी संस्कृती व भौगोलिक भूरुपांची ओळख' कळसुबाई हरिश्चंद्रगड अभयारण्य, (मुळा नदी उगम परिसर) ता. अकोले, जि. अहमदनगर या परिसरात आयोजित केलेले आहे.

मी कुमार / कुमारी -----या महाविद्यालयाची विद्यार्थी / विद्यार्थिनी असून या राज्यस्तरीय नदी परिक्रमा शिबिरामध्ये सहभागी होत आहे.या शिबिर काळात मी प्राध्यापकांनी दिलेल्या सूचनांचे व शिस्तीचे पालन करीन. या शिबिरादरम्यान काही आकस्मित घटना, अपघात, अनुचित प्रकार घडल्यास त्याबाबत मी स्वतः व्यक्तीशः जबाबदार राहील. यासाठी सावित्रीबाई फुले पुणे विद्यापीठ, विद्यार्थी विकास मंडळ, शिक्षण प्रसारक संस्था, संगमनेर महाविद्यालय प्रशासन, भूगोल विभाग व शिबिरात सहभागी झालेले प्राध्यापक यांना जबाबदार धरणार नाही. माझ्याकडून शिबिरा दरम्यान कोणतेही अनुचित कृत्य घडणार नाही, याची मी हमी देतो / देते. जर काही अनुचित प्रकार अथवा बेजबाबदार कृत्य, वर्तन घडले तर प्राध्यापक, महाविद्यालय जी कारवाई करील ती मला मान्य असेल. वरील सर्व अटी व नियम मला मान्य आहेत. माझ्या पालकांना वरील बाबींची मी कल्पना दिली असून त्यांनाही ते मान्य असून त्यांनी मला या राज्यस्तरीय नदी परिक्रमा शिबिरामध्ये सहभागी होण्याची परवानगी दिली आहे. तरी मला या शिबिरात सहभागी करून घेण्यात यावे ही नम्र विनंती.

आपला / आपली आज्ञाधारक
स्वाक्षरी

नाव व पत्ता: -----

संपर्क नंबर : -----

महाविद्यालयाचे नाव : -----

पालकांचे संमतीपत्रक

कुमार / कुमारी ----- माझा पाल्य असून वरील सर्व नियम व अटी यांची मला माझ्या पाल्याने पूर्वकल्पना दिली आहे. या सर्व अटी व नियम याचे मी वाचन केले आहे त्या सर्व नियम व अटी मला मान्य असून त्यानुसार माझ्या पाल्याला या शिबिरात सहभागी करून घेण्यास माझी कोणतीही हरकत नाही.

(स्वाक्षरी)

पालकांचे नाव व पत्ता: -----

संपर्क नंबर : -----

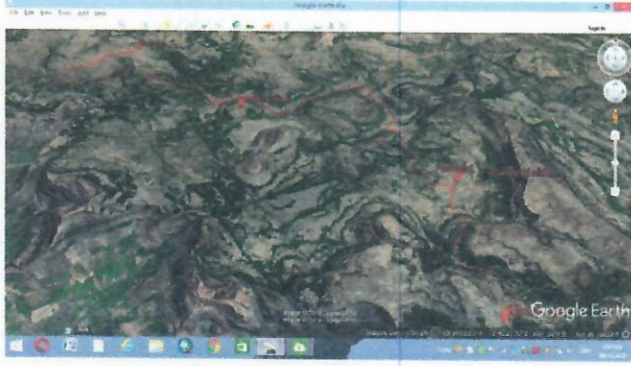

नदी परिक्रमा मार्ग



नदी मार्गतील ब्रिटिश काळातील अंतर दर्शविणारे मैलाचे दगड व घोडागाडीचे चाक



देवराई (कुमशेत)



मुळा नदीवरील धबधबा (पेठेचीवाडीजवळ)



मुळा नदीचे पात्र



मुळा नदी ओलंडताना



हरिश्चंद्रगडकडे जाण्याचा मार्ग (पाचनई) हरिश्चंद्रगडावरील गुहेतील जेवणाचा आस्वाद



जंगल भटकंती



भौगोलिक भूरूपे



निवासासाठी तंबू



नदी पात्रातील भूरूपे



कोकणकडा